



广州亚城规划设计研究院

GUANGZHOU ASIACITY PLANNING & DESIGN INSTITUTE
城乡规划编制甲级：[建]城规编(141221)号
建筑行业（建筑工程）甲级：A144058701
风景园林工程设计专项乙级：A244041986

建设单位/CLIENT:

广州市广外附设外语学校

项目名称/PROJECT:

教学楼4栋4601办公室装修

子项目名称/SUB-PROJECT:

图纸名称/TITLE:

六层地花图

设计签署 DESIGN SIGNATURE

| | | |
|------------------------|-----|--|
| 审定 APPROVED | 李建华 | |
| 审核 IDENTIFIED | 李 军 | |
| 项目负责人 PROJECT CHIEF | 李 军 | |
| 专业负责人 CHIEF | 杨碧珊 | |
| 校对 CHECKED | 薛杰涛 | |
| 设计 DESIGNED | 胡凯龙 | |
| 制图 DRAW | | |

会签栏 CONTER-SIGNATURE

| | | | |
|--------------|--|-------------|--|
| 建筑 ARCH. | | 结构 STRC. | |
| 给排水 PLUM. | | 电气 ELEC. | |
| 暖通 MECH. | | | |

设计编号
PROJECT NO:

J-19-08

设计阶段/STATUS:

施工图

专业/DISCIPLINE:

装 修

比例
SCALE

规格
SIZE

A2

出图日期/DATE:

2019. 03. 11

图号/DRAWING NO:

J-06

版次
NO.

修改内容
DESCRIPTION

日期
DATE

第一版

注册师章/REGISTSTRATION:

设计出图章/DESIGN STAMP:

本图纸未经本公司同意不得使用、抄袭及复制，未加盖院出图章无效。所有尺寸需以图中标注为准，不能以量度图中尺寸为准。如发现任何矛盾处，请立即通知设计院。

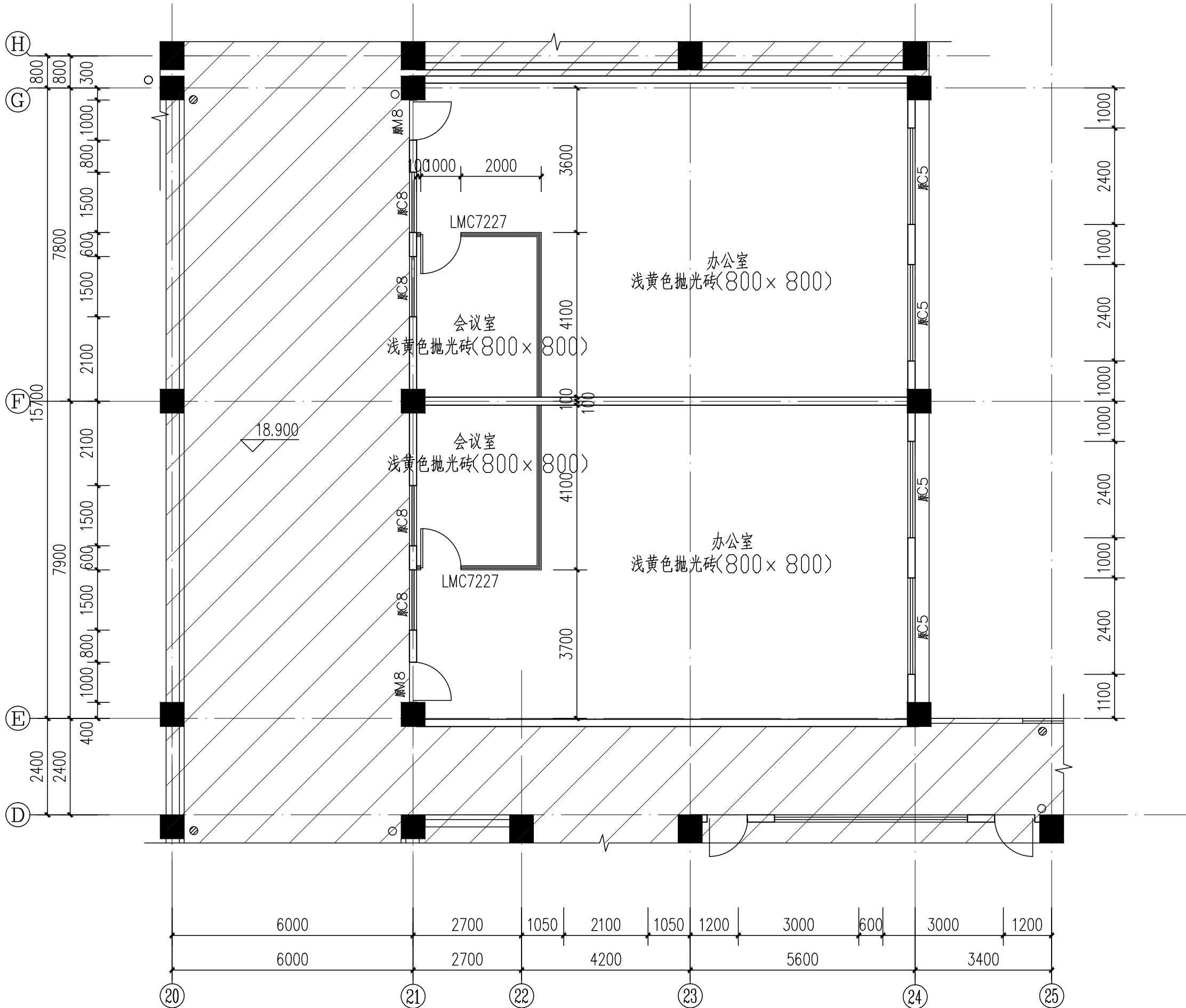

六层地花图 1:100
层高3.6m